

POÇO
planta | esc. 1:100

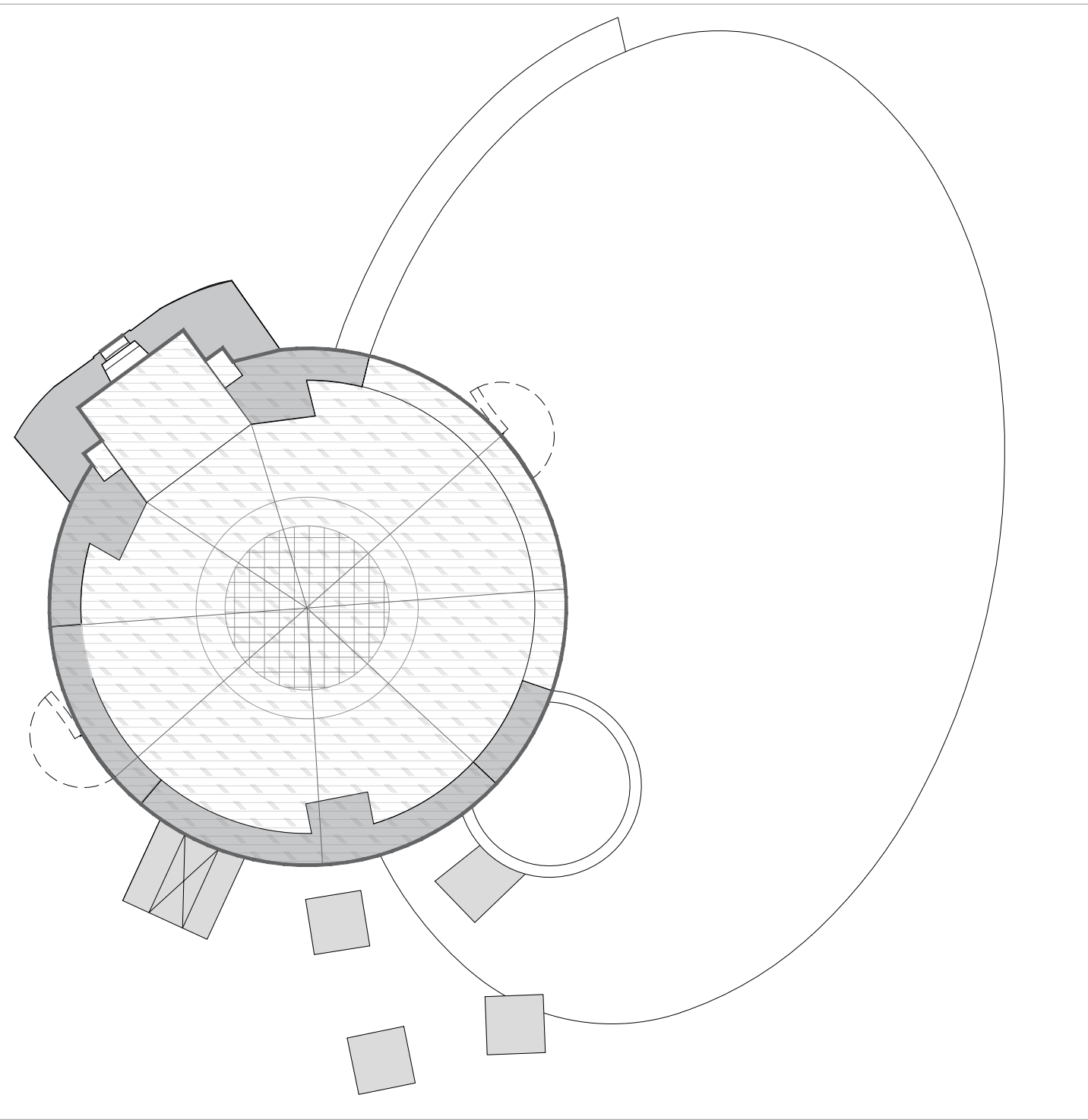

POÇO Alçado Nascente/Principal
esc. 1:100

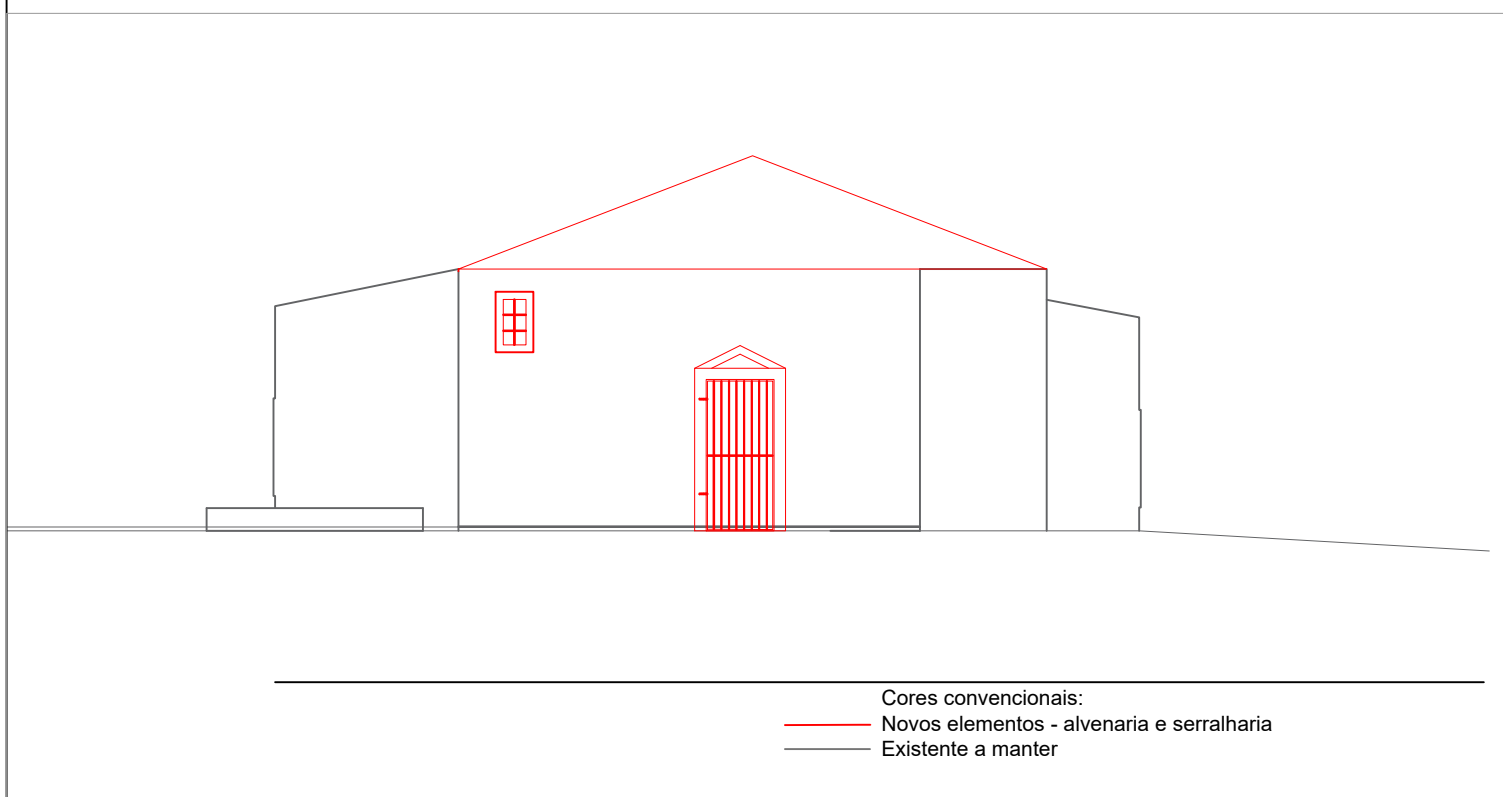

CORTE AA'
esc. 1:100

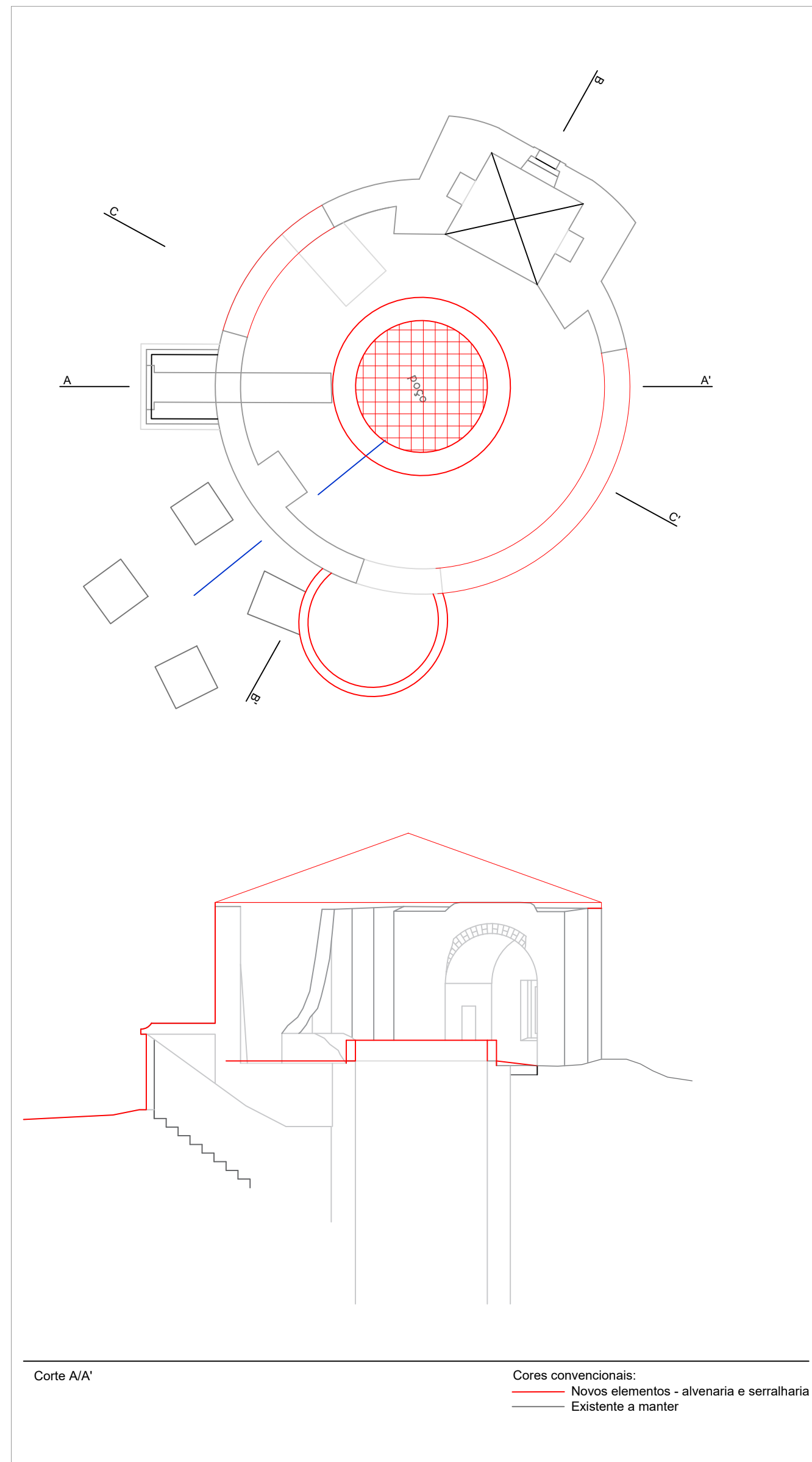

CORTE BB'
esc. 1:100

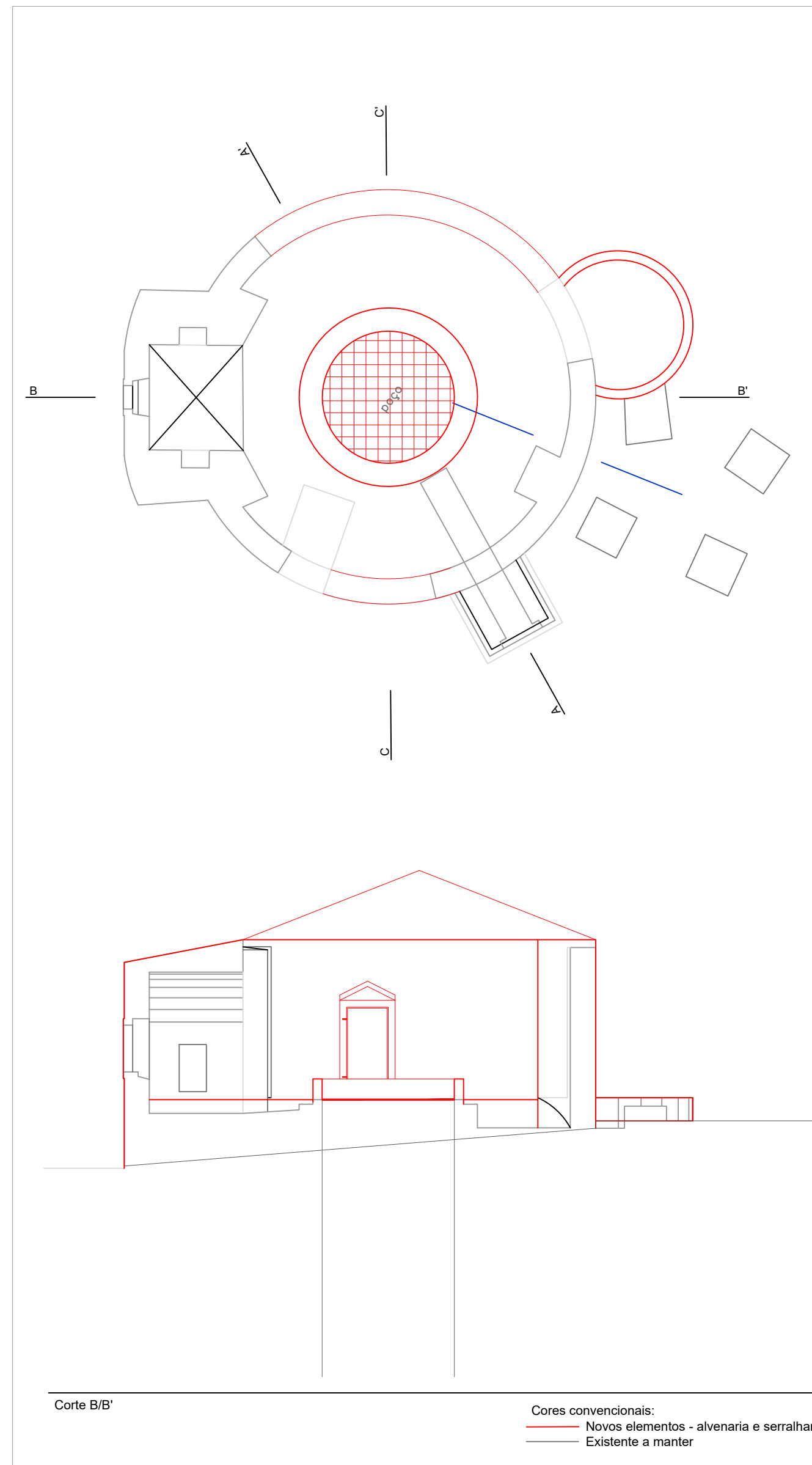

CORTE CC'
esc. 1:100

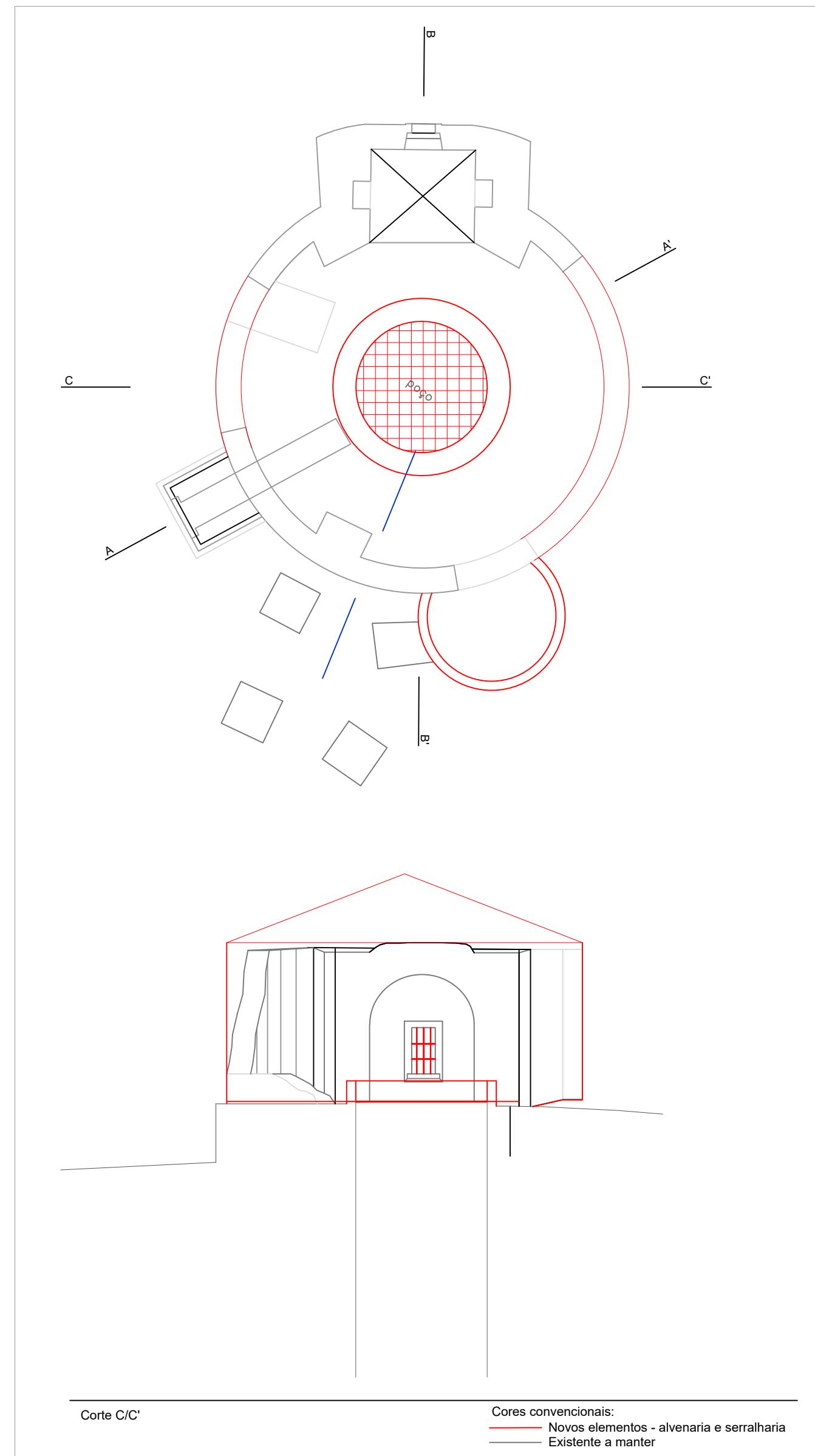

POÇO Alçado Poente
esc. 1:100

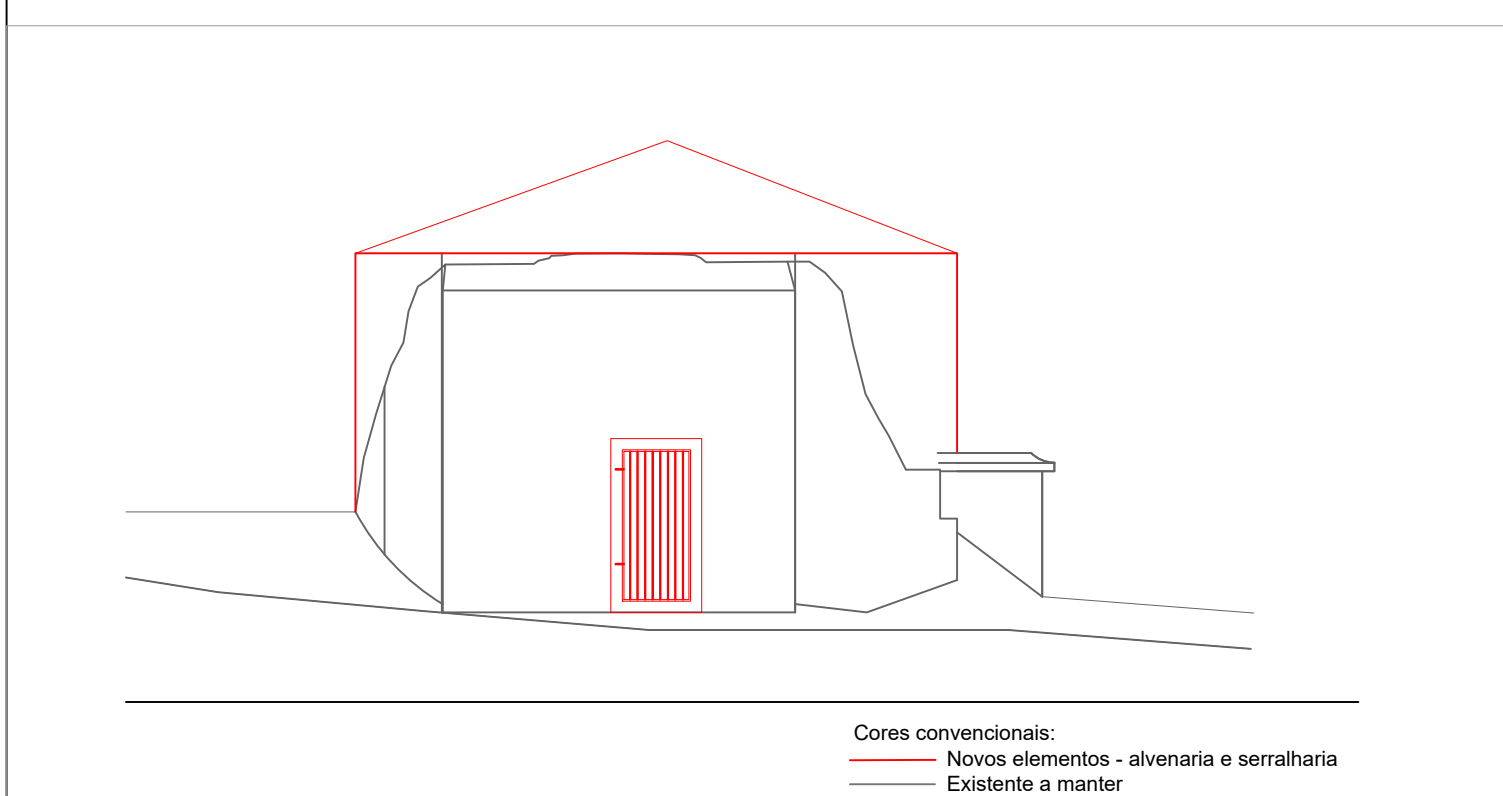

POÇO
planta pormenores | esc. 1:100

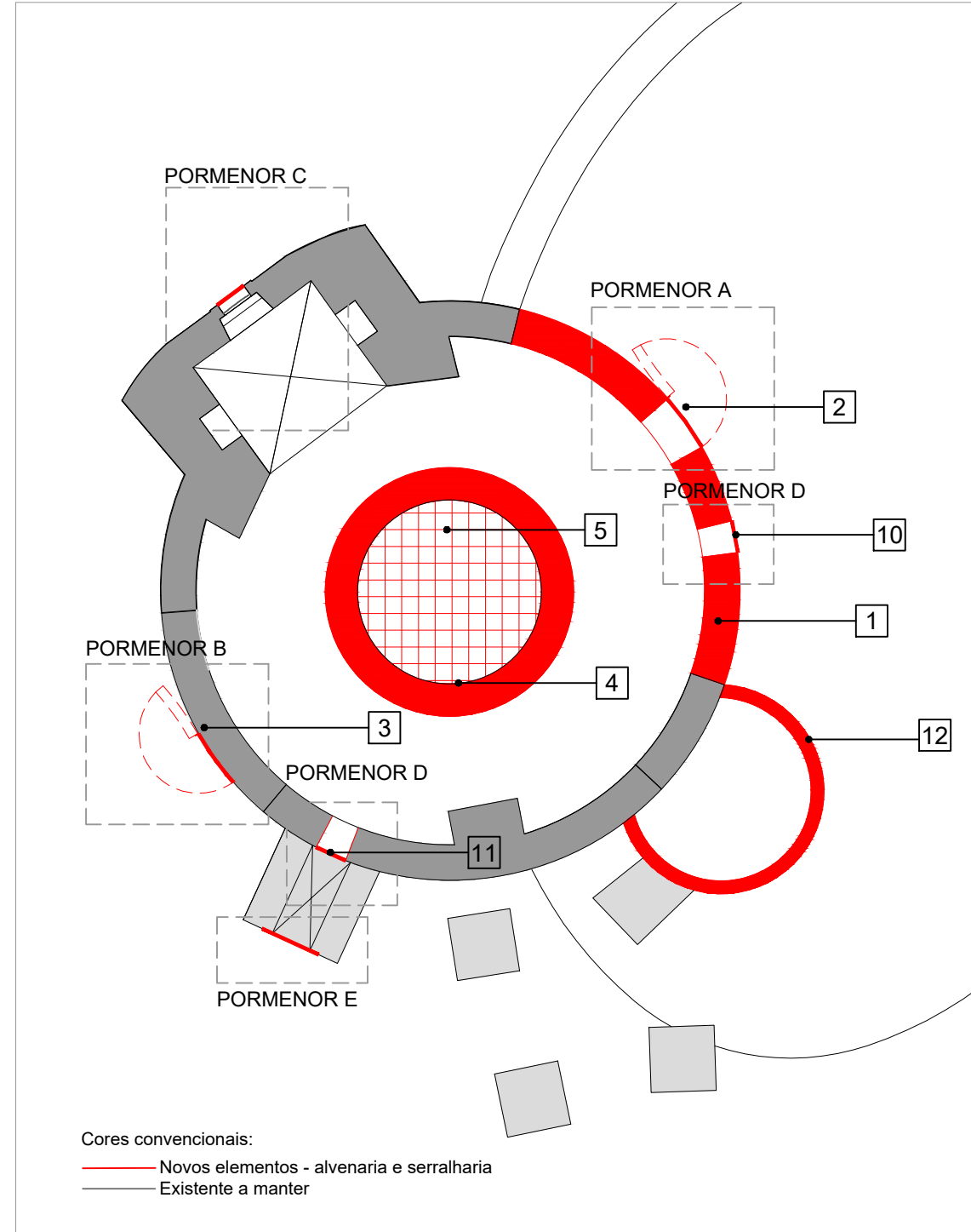

POÇO Alçado Sul
esc. 1:100

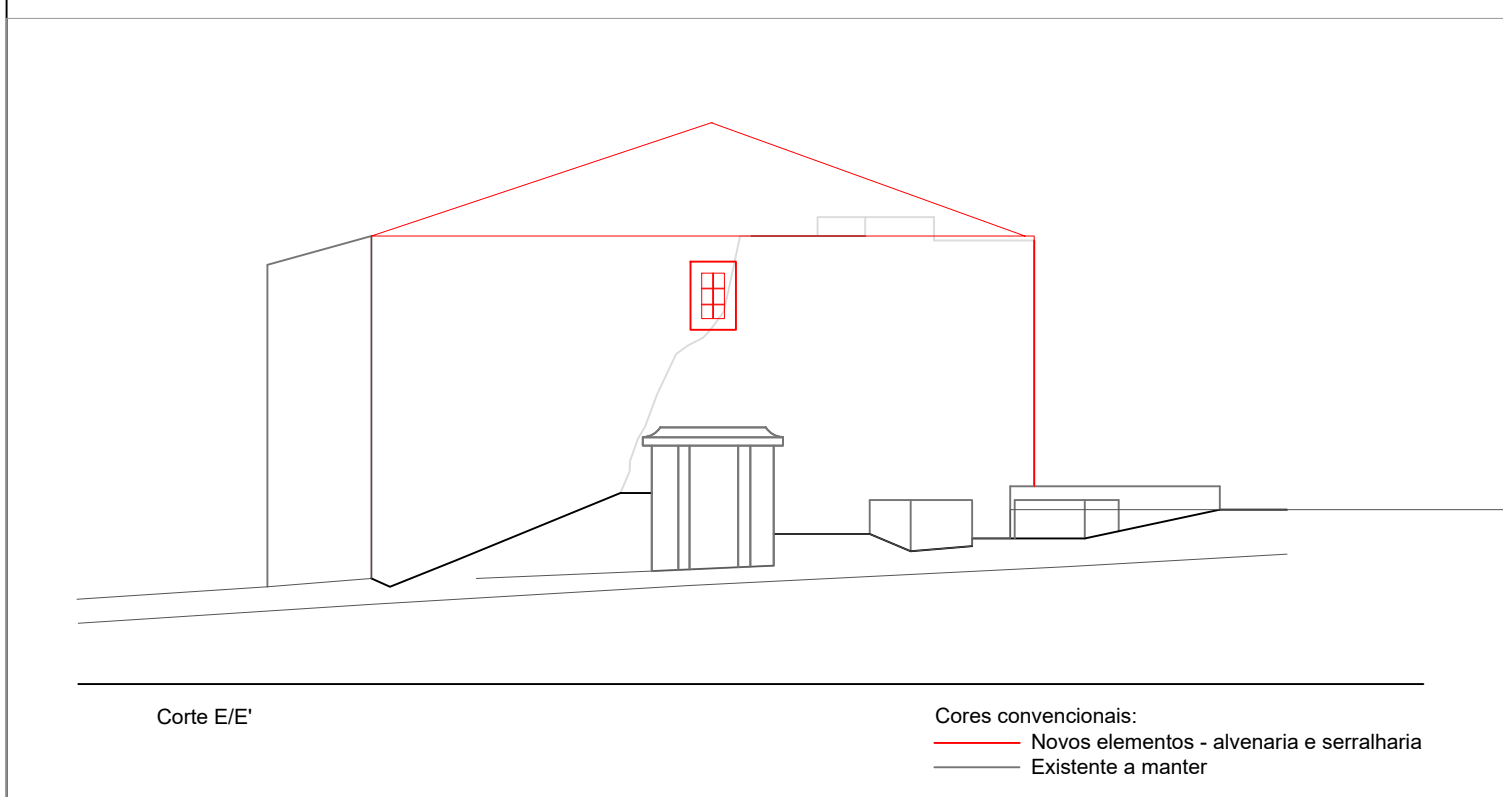

PORMENOR A: Porta nascente
alçado | esc. 1:20

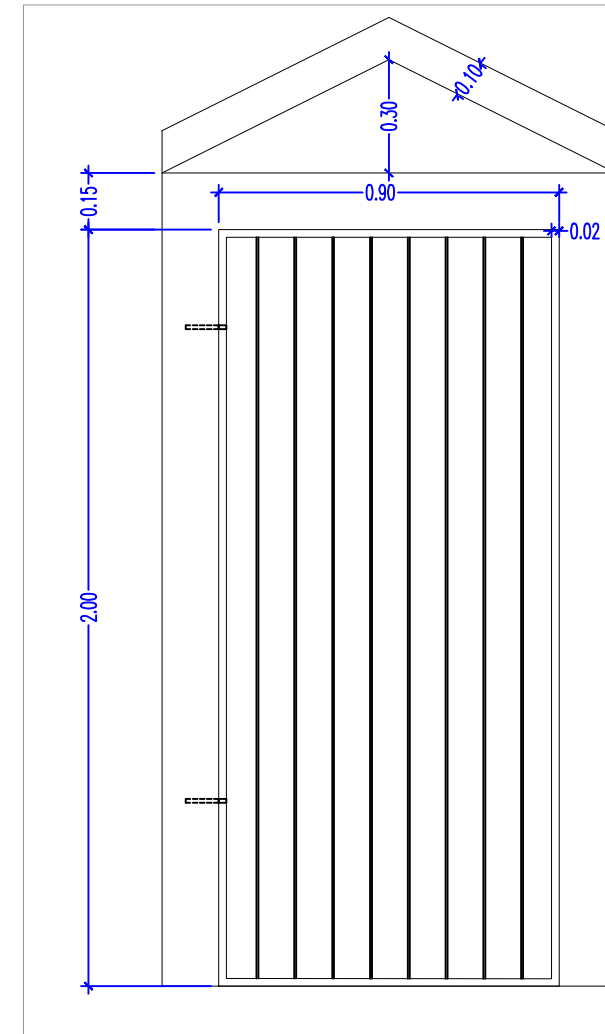

PORMENOR B: Porta poente
alçado | 1:20

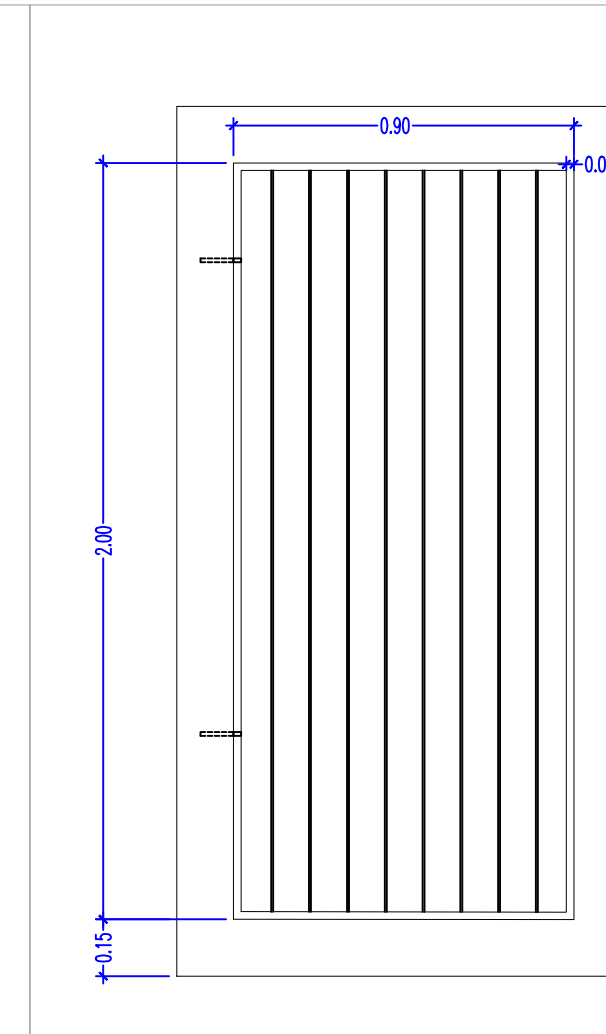

PORMENOR E: Entrada da mina
alçado | esc. 1:20

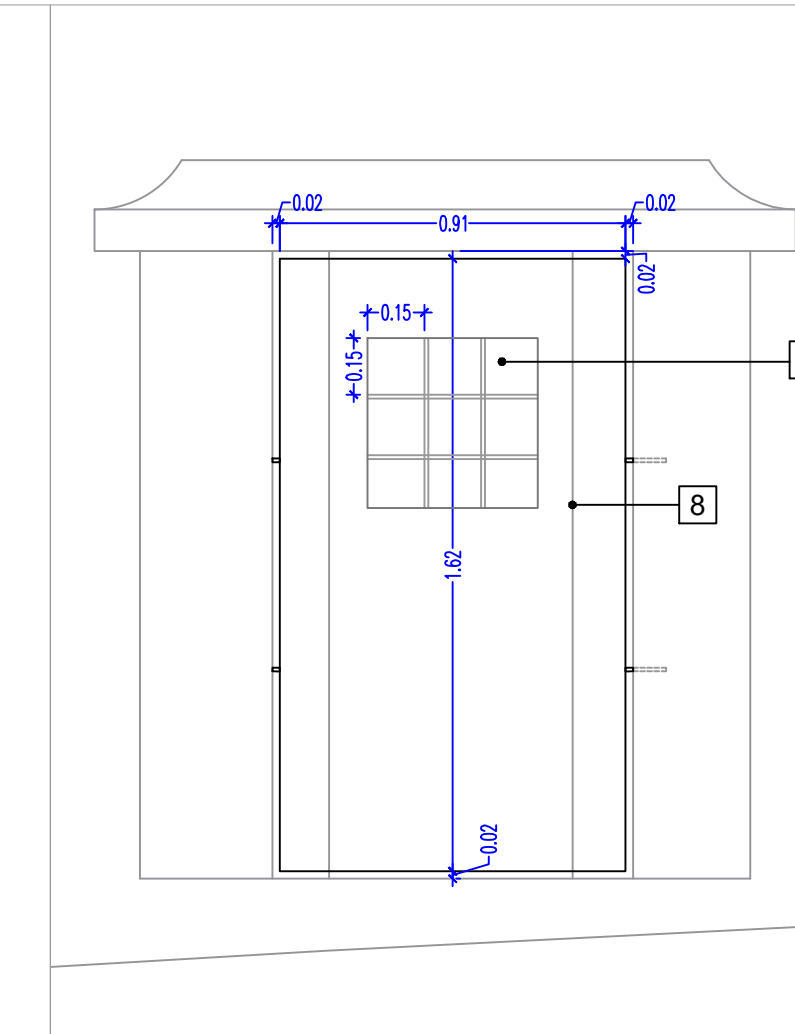

PORMENOR C: Janela norte
alçado | esc. 1:20

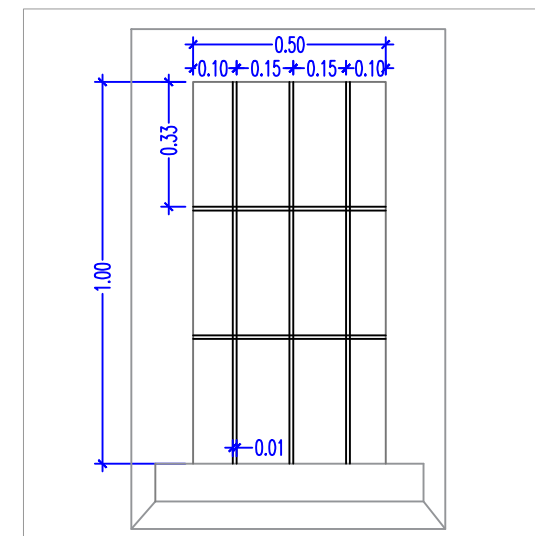

PORMENOR D: Janelas nascente e janela sul

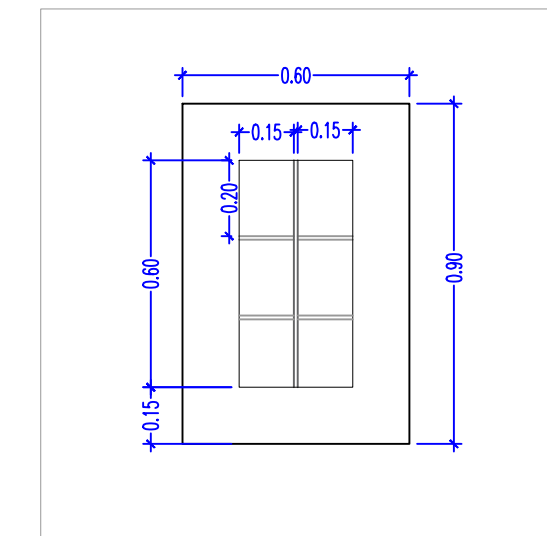

1. Paredes a reconstruir em alvenaria de pedra com cal
2. Porta nascente em cantaria de pedra com régua de aço galvanizado, e detalhe triangular em pedra na zona superior da cantaria
3. Porta poente em cantaria de pedra com régua de aço galvanizado
4. Tapa do poço 3150x3150mm, com alçapão de 800x800mm em cantoneira e gradil de 0x30x30mm
5. Parede de rebordo do poço, a reconstruir, a 0,50m de altura com utilização das pedras existentes no local
6. Parede de rebordo da pia exterior a reconstruir e consolidar a 0,50m de altura em alvenaria de pedra com cal
7. Banco em betão in situ com acabamento em pintura acrílica para exteriores (cor a definir em obra)
8. Porta em chapa metálica com espessura 2mm na entrada da mina a fechar com cadeado de segurança
9. Janela da porta da mina com gradeamento
10. Janela nascente
11. Janela sul
12. Pia em alvenaria de pedra com cal

NOTAS:
TODAS AS PEÇAS/ESTRUTURAS METÁLICAS SERÃO EXECUTADAS EM AÇO GALVANIZADO, SOLDADAS ENTRE SI E ENTREGUES COM ACABAMENTO EM PINTURA TIPO OU EQUIVALENTE CINO FER ESMALTE FORJA COR CINZA AÇO #Z294

TODAS AS MEDIDAS DEVEM SER CONFIRMADAS EM OBRA

		Complexo Multiterrenos Estrada de Marquês, nº 1832 Alcabala, 2645-118 Alcabala Telf: 21 460 42 30, Email: gra@ambiente.pt		
Projeto: PARQUE URBANO DA QUINTA DA CARREIRA		DEPARTAMENTO DE ESPAÇOS URBANOS GABINETE DE ESTUDOS E PROJETOS		Data: 27/04/2021
Local: S. JOÃO DO ESTORIL, CASCAIS		Peça: Pormenores da reconstrução do Poço		EVU PUQC AP 1
Fase: Projecto de execução		O autor:		Escala: 1:100 e 1:50
Este documento é propriedade dos autores e não pode ser reproduzido, divulgado ou copiado no todo ou em parte, sem autorização, reservados todos os direitos. para registo em vigor, DEC. 1/5-03/88				